Informe de Importaciones
Motores Industriales

Totales a Diciembre de 2023

CAEPEM

Posiciones Arancelarias incluidas en el Informe		
POSICION	**IDENTIFICACIÓN**	**DESCRIPCION**
8407.90.00.100H	GAS < 270HP	MOTOR
8407.90.00.900B	GAS > 270HP	MOTOR
8408.10.90.000W	MARINO	MOTOR
8408.20.90.900J	VEHICULAR	MOTOR
8408.90.10.000F	DIESEL>550 HP	MOTOR
8408.90.90.100P	OTRAS POT.	MOTOR
8408.90.90.900H	DIESEL<360 HP	MOTOR

Importación Motores Industriales – 2023 a Diciembre

CAEPEM

Importaciones mensuales unidades nuevas año 2023

LINEA DE PRODUCTO	ENE	FEB	MAR	ABR	MAYO	JUN	JUL	AGO	SET	OCT	NOV	DIC	AÑO
VEHICULAR	221	228	200	325	291	238	141	292	264	263	232	186	2881
OTRAS POT.	86	21	150	240	134	125	161	191	195	89	46	52	1490
DIESEL<360 HP	40	18	46	53	66	92	44	37	44	129	28	20	617
MARINO	24	12	17	13	4	50	8	50	23	14	11	27	253
DIESEL>550 HP	2	4	11	6	6	12	10	8	13	7	35	1	115
GAS > 270HP	1	1	7	6	28	10	18	15	9	10	5	2	112
GAS < 270HP	5	3	15	0	1	2	0	1	0	0	4	0	31
TOTALES 2023	**379**	**287**	**446**	**643**	**530**	**529**	**382**	**594**	**548**	**512**	**361**	**288**	**5499**
Variacion respecto mes anterior	1.34%	-24.27%	55.40%	44.17%	-17.57%	-0.19%	-27.79%	55.50%	-7.74%	-6.57%	-29.49%	-20.22%	

Importación Motores Industriales – 2023 a Diciembre

CAEPEM

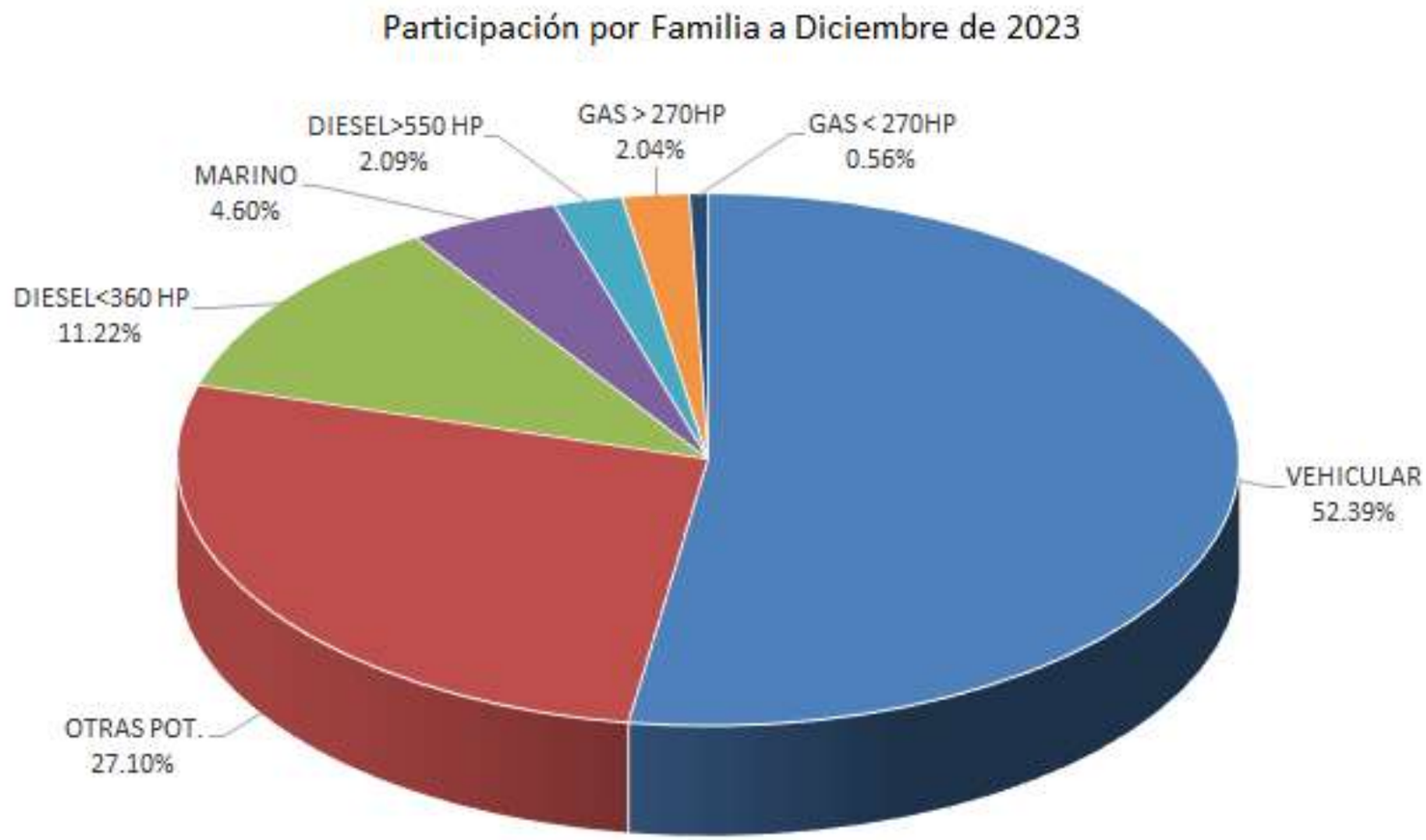

Importación Motores Industriales – 2023 a Diciembre

CAEPEM

Importaciones mensuales (en miles de dólares) año 2023

LINEA DE PRODUCTO	ENE	FEB	MAR	ABR	MAYO	JUN	JUL	AGO	SET	OCT	NOV	DIC	AÑO
VEHICULAR	1664	2772	1876	2389	3628	1963	1365	2400	4210	2,794	2,342	2,967	30369
GAS > 270HP	386	65	771	239	1642	2203	2278	3759	350	606	4,213	110	16621
DIESEL<360 HP	670	354	527	765	850	2559	1544	703	1919	1,247	898	102	12138
DIESEL>550 HP	67	1314	2876	1387	1383	439	317	686	594	237	660	244	10204
MARINO	1111	530	1203	647	587	885	237	1298	985	838	737	1,097	10155
OTRAS POT.	494	156	761	1101	845	845	404	768	972	450	430	200	7428
GAS < 270HP	168	134	92	0	3	69	0	24	0	0	24	0	515
TOTALES 2023	**4560**	**5326**	**8108**	**6528**	**8937**	**8962**	**6146**	**9637**	**9029**	**6173**	**9303.5**	**4720**	**87430**
Variacion respecto mes anterior	-53.77%	16.79%	52.24%	-19.48%	36.90%	0.28%	-31.43%	56.80%	-6.30%	-31.63%	50.71%	-49.27%	

Importación Motores Industriales – 2023 a Diciembre

CAEPEM

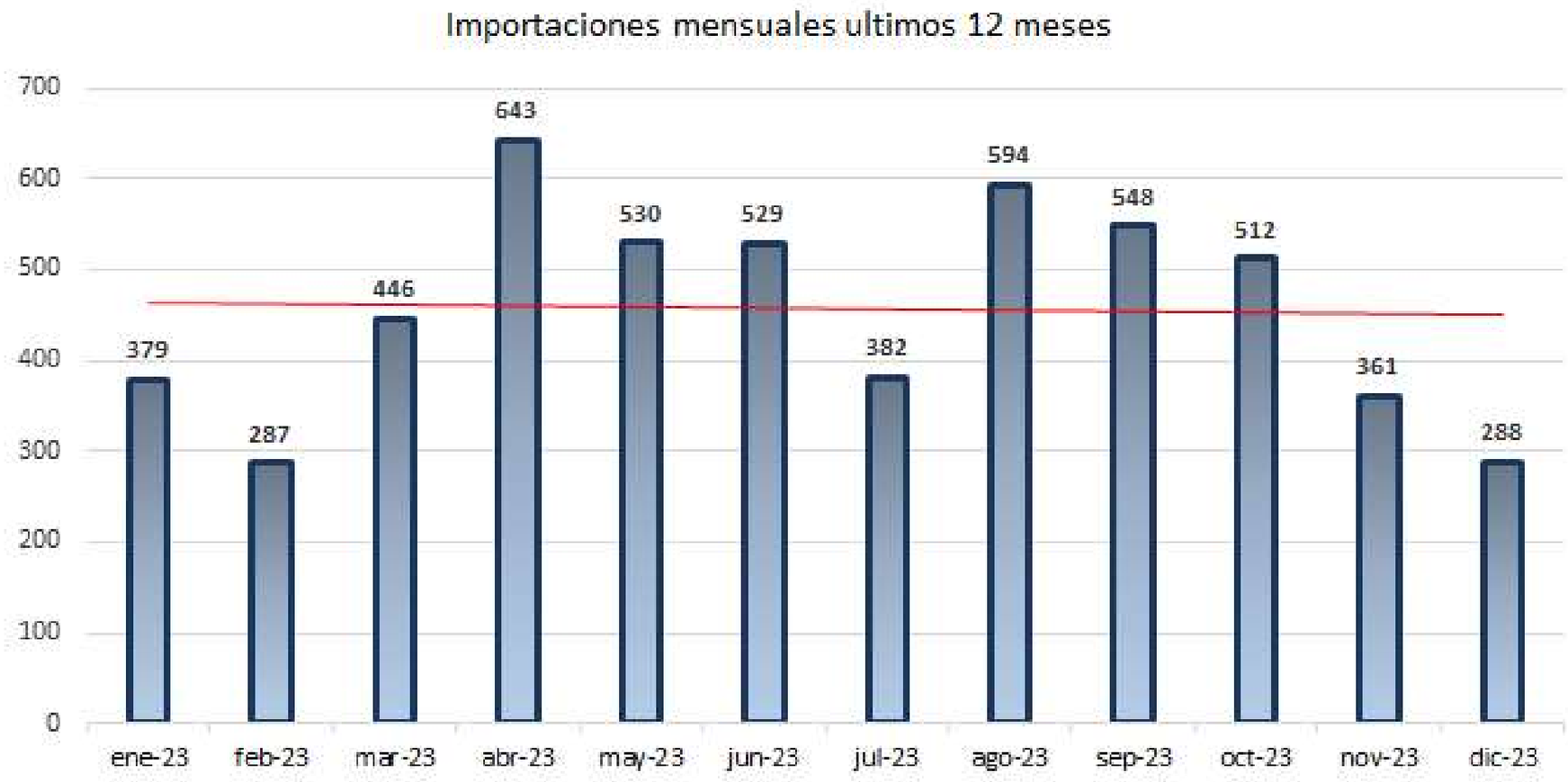

ene-23	feb-23	mar-23	abr-23	may-23	jun-23	jul-23	ago-23	sep-23	oct-23	nov-23	dic-23	Total
379	287	446	643	530	529	382	594	548	512	361	288	5499

Importación Motores Industriales – 2023 a Diciembre

CAEPEM

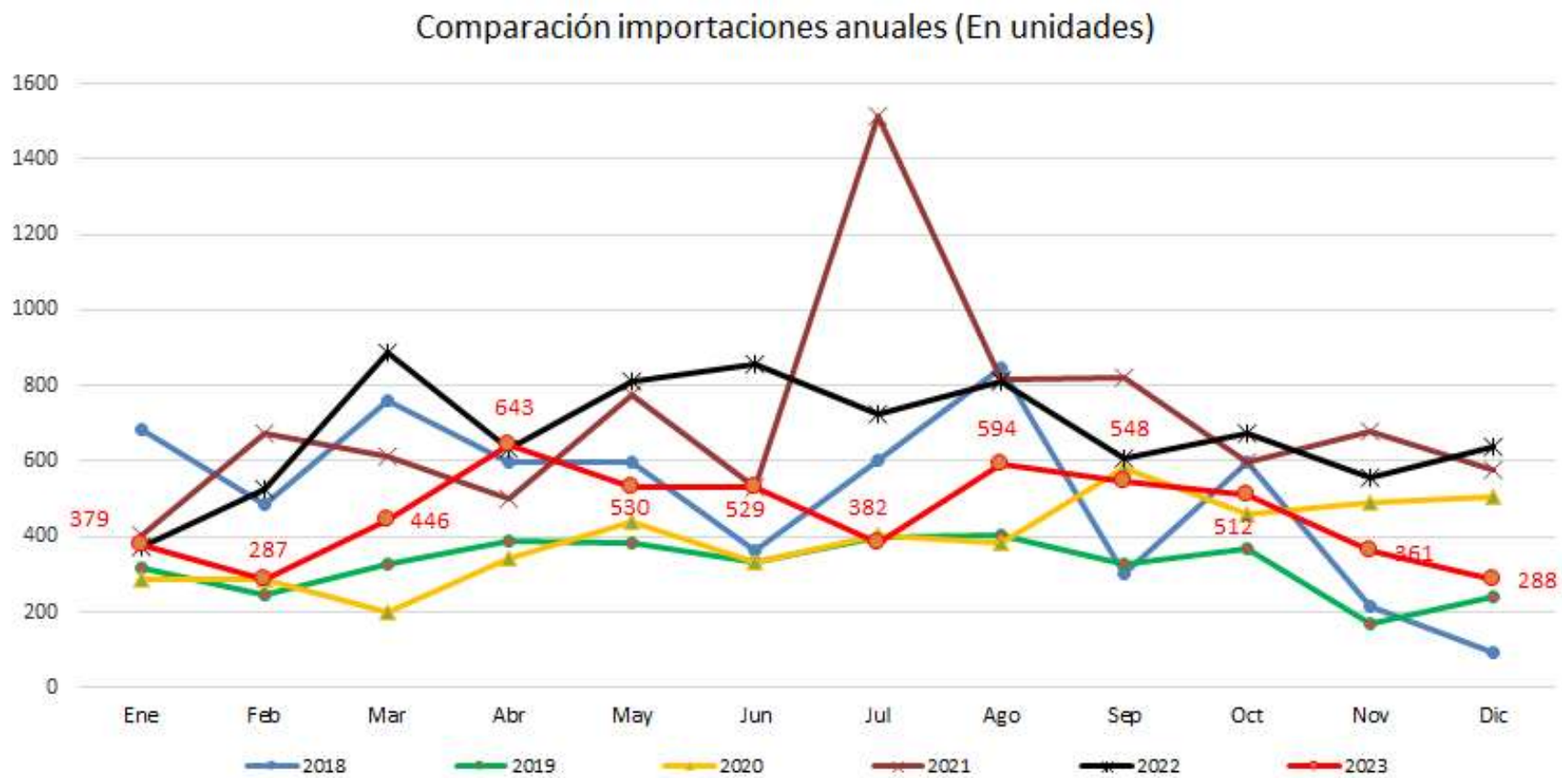

Año	Ene	Feb	Mar	Abr	May	Jun	Jul	Ago	Sep	Oct	Nov	Dic	Totales
2018	686	485	761	595	596	365	604	846	302	596	214	94	**6144**
2019	319	244	327	388	382	331	401	404	326	366	170	241	**3899**
2020	284	288	201	343	437	331	403	383	580	460	489	508	**4707**
2021	402	672	610	502	778	531	1514	818	821	598	677	576	**8499**
2022	374	527	890	631	813	858	725	811	609	673	554	640	**8105**
2023	379	287	446	643	530	529	382	594	548	512	361	288	**5499**

Importación Motores Industriales – 2023 a Diciembre

CAEPEM

Importación Motores Industriales – 2023 Diciembre

CAEPEM

Mensuales y Acumulados por Marca en 2023

Marca	ENE	FEB	MAR	ABR	MAYO	JUN	JUL	AGO	SET	OCT	NOV	DIC	Total año	Part
CUMMINS	124	149	133	230	202	121	40	187	214	207	145	161	**1913**	34.79%
BAUDOUIN	48		10	78	11	28		130	88	92			**485**	8.82%
AGCO POWER	5	24	12	40	37	38	34	41	45	21	67	6	**370**	6.73%
FPT	21	5	23	35	2	81	29	63	3	11	52	12	**337**	6.13%
SCANIA	34	8	11	16	39	48	49	39	24	17	9	1	**295**	5.36%
MWM			75	19	50	64	18		5	1	18		**250**	4.55%
PERKINS	51	66	23	9	30	21	1		8	7	1	3	**220**	4.00%
KUBOTA	2		20	88	30				13	2			**155**	2.82%
MERCEDES BENZ	13	2	4	35	11	3	18	15	6	30	10	8	**155**	2.82%
DEUTZ	7		38	10	8	12		1	52	5	4		**137**	2.49%
YANMAR	2	3	4	4	1	17	64				1	33	**129**	2.35%
WEICHAI	6		4		8	17	5	20	12	40	2		**114**	2.07%
CATERPILLAR	5	11	11	4	11	10	4	7	17	8	8	4	**100**	1.82%
CNH	31	9			9	21	6	1					**77**	1.40%
JOHN DEERE	8	6	8	15	7	8	1	5	3	4	8	3	**76**	1.38%
VOLVO PENTA	6		9			13	2		21	7	6	8	**72**	1.31%
NIWA				0	0	0	50		0		0		**50**	0.91%
TTF								26		21			**47**	0.85%
XINCHAI			9	1	10	8	3	2	1	8	0	4	**46**	0.84%
POWERGEN					18		10	6		8		2	**44**	0.80%
AUTO LINEA				20			20						**40**	0.73%
VOLVO	2			2		2		4	2		2	18	**32**	0.58%
KOHLER	0		10	20	1								**31**	0.56%
VILLA	0		30				0	0		0			**30**	0.55%
YANGDONG									7		13		**20**	0.36%
YUNNEI				1	6		9	2					**18**	0.33%
HATZ								16					**16**	0.29%
WEIFANG					15								**15**	0.27%
YANGDONG CO.LTD												15	**15**	0.27%
WAUKESHA	1		2				4	8					**15**	0.27%
OTRAS MARCAS	13	4	10	16	24	17	15	21	27	23	15	10	**195**	3.55%
TOTALES	**379**	**287**	**446**	**643**	**530**	**529**	**382**	**594**	**548**	**512**	**361**	**288**	**5499**	100.00%

Importación Motores Industriales – 2023 a Diciembre

CAEPEM

Acumulado por Marca	
MARCA	CANT.
CUMMINS	1913
BAUDOUIN	485
AGCO POWER	370
FPT	337
SCANIA	295
MWM	250
PERKINS	220
KUBOTA	155
MERCEDES BENZ	155
DEUTZ	137
YANMAR	129
WEICHAI	114
CATERPILLAR	100
CNH	77
JOHN DEERE	76
VOLVO PENTA	72
OTROS	614
TOTAL	5499

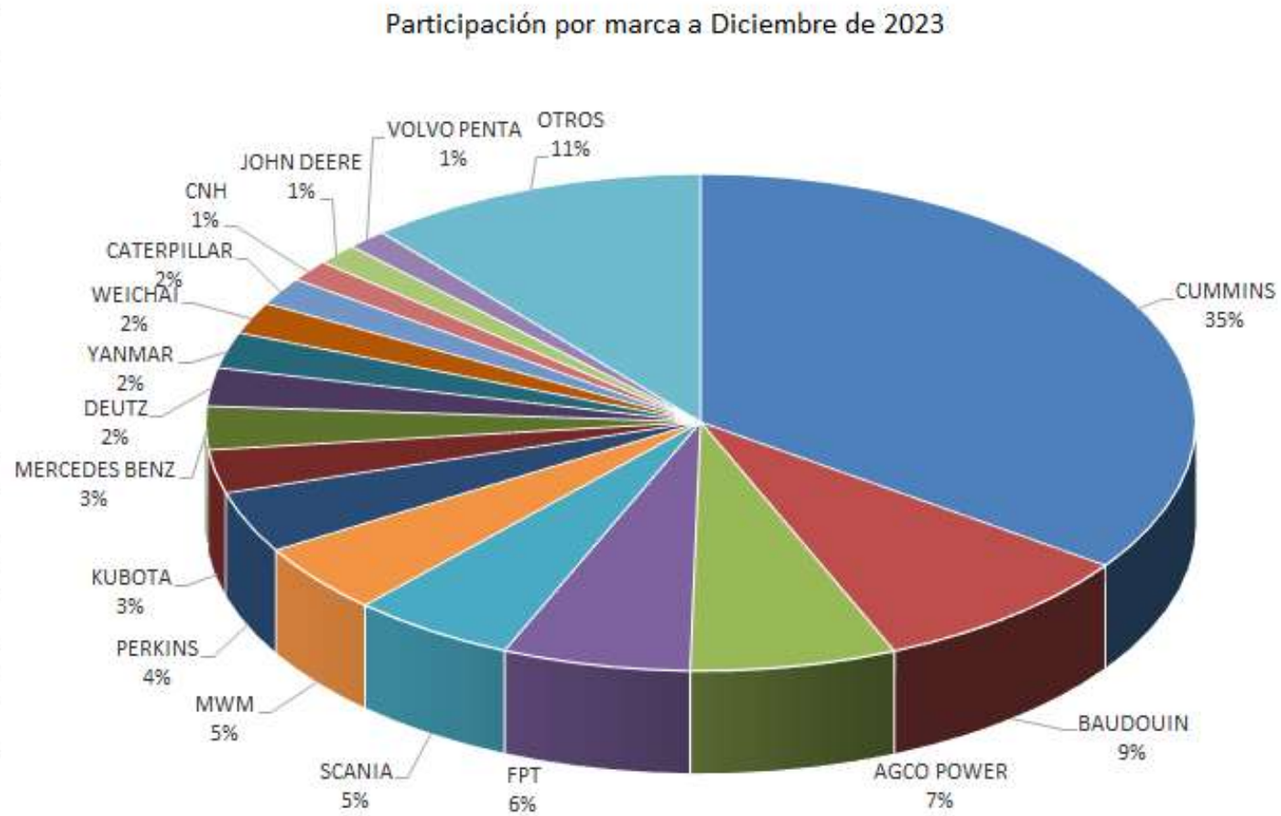

Importación Motores Industriales – 2023 a Diciembre

CAEPEM

Mensuales y Acumulados por Origen en 2023

MARCA	ENE	FEB	MAR	ABR	MAYO	JUN	JUL	AGO	SET	OCT	NOV	DIC	Total año	Part
BRASIL	226	233	265	365	355	327	170	267	268	257	228	181	**3142**	57.14%
CHINA	65	1	55	86	73	60	82	180	149	178	18	23	**970**	17.64%
JAPON	3	4	27	93	32	19	64	2	15	3	8	35	**305**	5.55%
EE.UU.	12	24	20	32	22	25	9	12	29	18	14	8	**225**	4.09%
FINLANDIA	4			28	16	4	20	20	24	12	36		**164**	2.98%
ITALIA	12	5	8	6		26	7	46		8	37	7	**162**	2.95%
ALEMANIA	8	1	45	10	9	16	5	17	34	5	6	1	**157**	2.86%
SUECIA	9		11	2		21	9	11	21	5	4	27	**120**	2.18%
INDIA	31	9	2	20	8	21	6			1	1		**99**	1.80%
TURQUIA					2	1	3	27	5	21	2	2	**63**	1.15%
UK	1	1	5		6	2	1	3	3	2	1	2	**27**	0.49%
MEXICO	1	3	5	1	5						1	1	**17**	0.31%
CANADA	1		2		1		4	8					**16**	0.29%
ARGENTINA	4	4	1								1		**10**	0.18%
FRANCIA						1	1	1		2	4		**9**	0.16%
ESPAÑA						6							**6**	0.11%
COREA	2	2					1						**5**	0.09%
SUIZA												1	**1**	0.02%
BELGICA					1								**1**	0.02%
													0	0.00%
														0.00%
														0.00%
TOTALES	**379**	**287**	**446**	**643**	**530**	**529**	**382**	**594**	**548**	**512**	**361**	**288**	**5499**	100.00%

Importación Motores Industriales – 2023 a Diciembre

CAEPEM

Acumulado por Origen	
MARCA	CANT.
BRASIL	3142
CHINA	970
JAPON	305
EE.UU.	225
FINLANDIA	164
ITALIA	162
ALEMANIA	157
SUECIA	120
INDIA	99
TURQUIA	63
UK	27
MEXICO	17
CANADA	16
ARGENTINA	10
FRANCIA	9
ESPAÑA	6
OTROS	7
TOTAL	5499

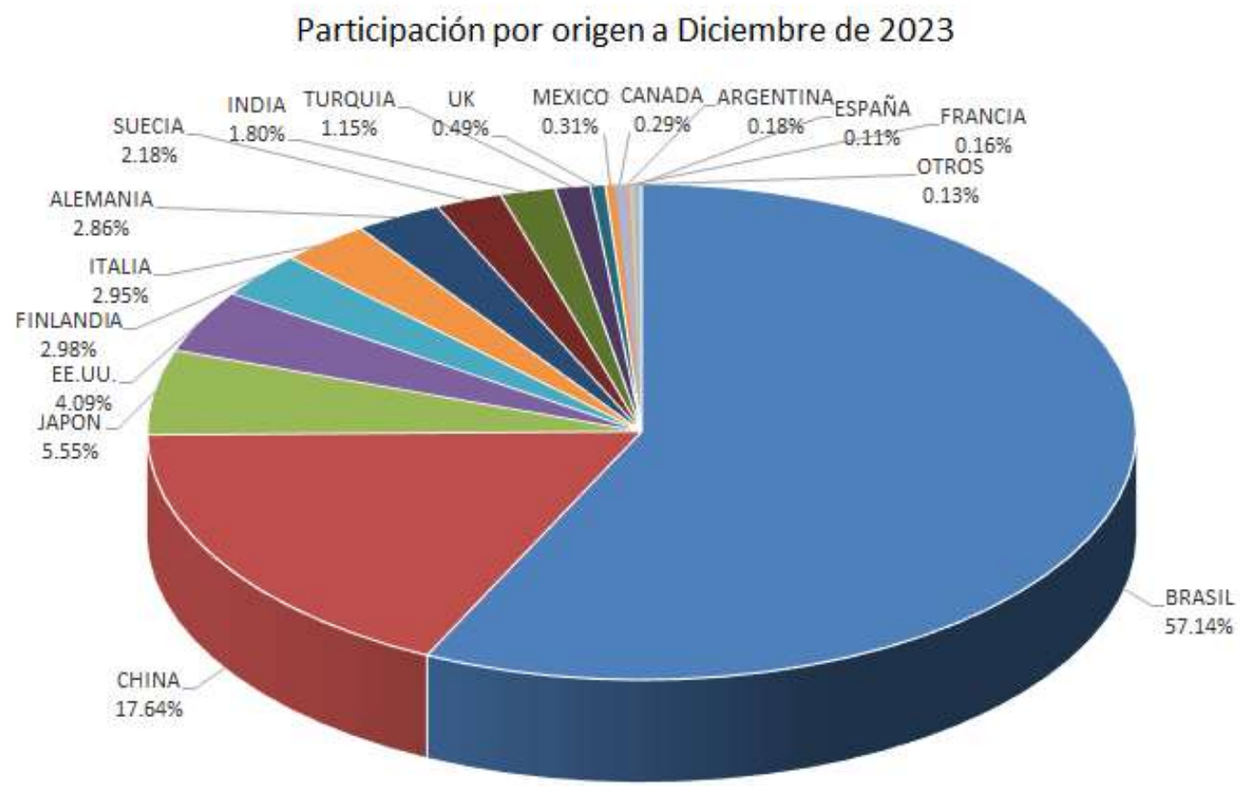

Importación Motores Industriales Usados – 2023 a Diciembre

CAEPEM

Importacion Motores Usados por Familia y por mes - Año 2023

LINEA DE PRODUCTO	ENE	FEB	MAR	ABR	MAYO	JUN	JUL	AGO	SET	OCT	NOV	DIC	AÑO
GAS > 270HP		4	1	6	8	1		5	4	1		2	32
DIESEL<360 HP	1		4	3	6		1		3	6	1	1	26
VEHICULAR				2	3	9		1	8		1	1	25
OTRAS POT.	1		1	2	1	2			15				22
DIESEL>550 HP			2		2			7			2	2	15
TOTALES 2023	**2**	**4**	**8**	**13**	**20**	**12**	**1**	**13**	**30**	**7**	**4**	**6**	**120**
Participacion mensual	1.67%	3.33%	6.67%	10.83%	16.67%	10.00%	0.83%	10.83%	25.00%	5.83%	3.33%	5.00%	100.00%

Importación Motores Industriales Usados – 2023 a Diciembre

CAEPEM

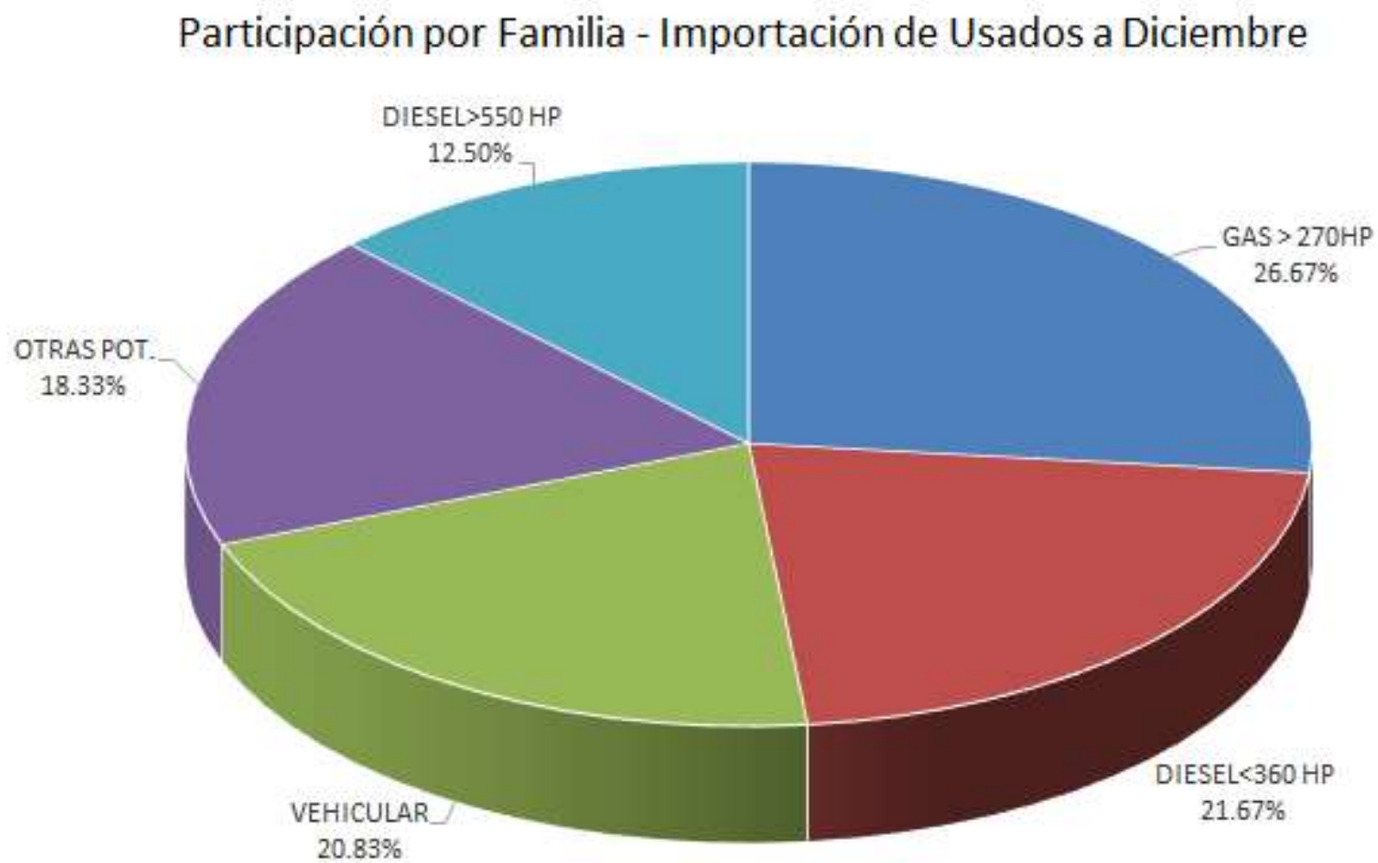

Importación Motores Industriales – 2023 a Diciembre

CAEPEM

	ENE	FEB	MAR	ABR	MAYO	JUN	JUL	AGO	SET	OCT	NOV	DIC	Totales	Part.
Nuevos	379	287	446	643	530	529	382	594	548	512	361	288	5499	97.86%
Usados	2	4	8	13	20	12	1	13	30	7	4	6	120	2.14%
Total	381	291	454	656	550	541	383	607	578	519	365	294	5619	100.0%

Importación Motores Industriales – 2023 a Diciembre

CAEPEM

Ranking de los primeros 30 importadores (en unidades)

Importaciones Totales en unidades 6139

IMPORTADOR	ENE	FEB	MAR	ABR	MAY	JUN	JUL	AGO	SET	OCT	NOV	DIC	TOTALES	
DISTRIBUIDORA CUMMINS S A	122	149	132	224	202	115	32	186	204	200	144	161	1871	35.02%
AGCO ARGENTINA SA	27	56	12	40	37	38	43	41	45	21	67		427	7.99%
CNH INDUSTRIAL ARGENTINA S.A.	12	5	19	30		99	28	75		8	43	6	325	6.08%
SULLAIR ARGENTINA S A	20		122	88	30	28		1	1		14		304	5.69%
SCANIA ARGENTINA S A U	34	8	11	16	39	48	49	39	24	17	9	1	295	5.52%
BOUNOUS HNOS S A INDUSTRIAS ME	48		10					60	133				251	4.70%
CNH ARGENTINA S.A.	32	9	1		9	22	34	27	5	22	4	4	169	3.16%
PALMERO SAN LUIS SA	6	10	29	9	41	12	6	8	23	20		4	168	3.14%
SUMAR SERVICIOS INDUSTRIALES S.R.L.	7		19	22		28				88			164	3.07%
MERCEDES-BENZ CAMIONES Y BUSES S.A.U	13	2	1	35	11	2	18	15	6	30	10		143	2.68%
AGRALE ARGENTINA SA	27	24			6	20			9	5	13	15	119	2.23%
INDUSTRIAS JOHN DEERE ARGENTINA S A	22	9	5	17	4	23	1	7	11	5	14		118	2.21%
PAUNY S.A.			36		36	36							108	2.02%
DBT S A			5	4			64				2	32	107	2.00%
PERTRAK SOCIEDAD ANONIMA	6		8	24	4	16	4			40			102	1.91%
GUIALSOL S A								86					86	1.61%
ROBERTO C RUMBO S R L	0			20	0	0	50		0		0	0	70	1.31%
ZMG ARGENTINA SRL						16		16	10	10			52	0.97%
INDUMIX S A			35	15									50	0.94%
P.S.C. S.A.					18		10	6		8		2	44	0.82%
DECA MOTORES Y REPUESTOS SRL			15	10	7			1	10				43	0.80%
GRUAS SAN BLAS S A		1	1			2		24	12	3			43	0.80%
FINNING ARGENTINA SOCIEDAD ANONIMA	5	7	10	2	8		2	2	1	3	1		41	0.77%
ARCORE S A C I				20			20						40	0.75%
GIMEVA S.R.L.					36	2							38	0.71%
JMV SRL				4	4	8			4	16	0		36	0.67%
IVECO ARGENTINA S.A.	8			5	2	1		2	3	2	5	6	34	0.64%
LOCALES COMERCIALES SRL				32									32	0.60%
ECO MINERA S A			4						28				32	0.60%
CLAAS ARGENTINA SOCIEDAD ANONIMA			5	3	7	1	1		3	5	5	1	31	0.58%
													0	0.00%
	389	280	480	620	501	517	362	596	532	503	331	232	5343	

Participacion de los primeros 30 sobre total 87.03%

Importación Motores Industriales – 2023 a Diciembre

CAEPEM

Ranking de los primeros 30 importadores (en miles de u$s)

Importaciones Totales en miles de dolares 116405

IMPORTADOR	ENE	FEB	MAR	ABR	MAY	JUN	JUL	AGO	SET	OCT	NOV	DIC	TOTALES	
DISTRIBUIDORA CUMMINS S A	992	1212	963	1822	1623	947	289	1959	1658	1759	1312	1738	16273	15.78%
EXTERRAN ARGENTINA SRL		1648		3395	5232			1840	1296	327		339	14078	13.65%
INDUSTRIAS JUAN F SECCO S A	386					2159	1677	5032			4192		13446	13.04%
FINNING ARGENTINA SOCIEDAD ANONIMA	367	1655	2935	1253	1932		59	78	32	109	152		8571	8.31%
SCANIA ARGENTINA S A U	661	159	238	441	915	1082	1343	849	491	503	172	46	6901	6.69%
FINNING SOLUCIONES MINERAS SA		589	413	552	424			348	2011	694	25	1103	6159	5.97%
HALLIBURTON ARGENTINA SRL				314		941	627	76	1252	314	627		4150	4.02%
CNH INDUSTRIAL ARGENTINA S.A.	227	121	131	177		1016	314	1066		107	735	29	3925	3.80%
AGCO ARGENTINA SA	189	336	51	317	396	368	490	302	509	194	712		3863	3.75%
PALMERO SAN LUIS SA	32	251	918	164	345	77	151	238	775	624		253	3827	3.71%
NAVAL MOTOR SOCIEDAD ANONIMA	436		118					273	420	877	82	0	2205	2.14%
P.S.C. S.A.					684		418	280		390		110	1882	1.82%
CNH ARGENTINA S.A.	479	136	7		129	257	203	95	24	75	35	18	1457	1.41%
CLAAS ARGENTINA SOCIEDAD ANONIMA			205	148	338	34	34		148	253	144	51	1354	1.31%
ENERFLEX SERVICES ARGENTINA S.R.L.		736	326		244								1306	1.27%
MINA PIRQUITAS SA			53		968	138				127			1286	1.25%
INDUSTRIAS JOHN DEERE ARGENTINA S A	210	70	39	138	110	228	4	56	124	105	162		1245	1.21%
SULLAIR ARGENTINA S A	66		451	290	109	183		4	4		95		1201	1.16%
N MOTORES S.A.							11	134	972				1117	1.08%
OPERADORA RIO LUJAN SRL	180		142			168			549	60			1099	1.07%
MINISTERIO DE SEGURIDAD												1073	1073	1.04%
MINERA DEL ALTIPLANO S A								942					942	0.91%
ASTILLEROS PATAGONICOS INTEGRA				459	449								908	0.88%
BOUNOUS HNOS S A INDUSTRIAS ME	112		136					141	511				901	0.87%
MANSFIELD MINERA S A				120				240			219	219	799	0.77%
MINERA ANDINA DEL SOL SRL		357		80	258								695	0.67%
DELTA COMPRESION S R L							348		294				642	0.62%
PAUNY S.A.			198		212	212							622	0.60%
SUMAR SERVICIOS INDUSTRIALES S.R.L.	30		122	39		119				306			616	0.60%
NABORS INTERNATIONAL ARGENTINA S.R.L.			200		200			200					600	0.58%
	4365	7269	7645	9708	14567	7929	5968	14154	11073	6823	8665	4979	103143	

Participacion de los primeros 30 sobre total 88.61%

CAEPEM